

**ПРОЕКТ ИЗМЕНЕНИЙ В ГЕНЕРАЛЬНЫЙ ПЛАН МО "НОВОСЕЛЬЦЕВСКОЕ СЕЛЬСКОЕ ПОСЕЛЕНИЕ"  
ПАРАБЕЛЬСКОГО РАЙОНА ТОМСКОЙ ОБЛАСТИ  
УТВЕРЖДАЕМАЯ ЧАСТЬ**

**НОВОСЕЛЬЦЕВСКОЕ  
СЕЛЬСКОЕ ПОСЕЛЕНИЕ**

**Г Е Н Е Р А Л Ь Н Ы Й П Л А Н**

Карта границ населенных пунктов, входящих в состав поселения

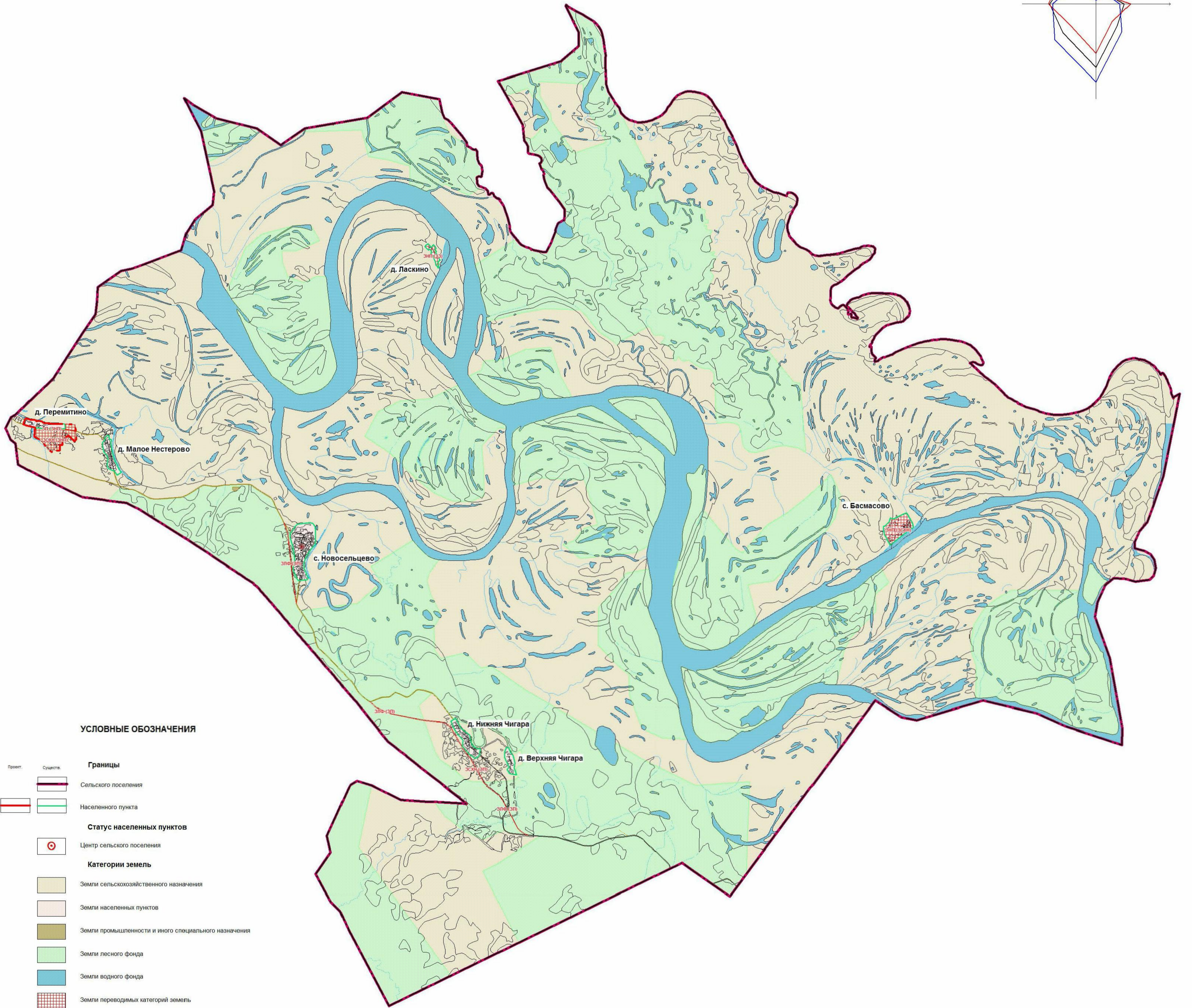
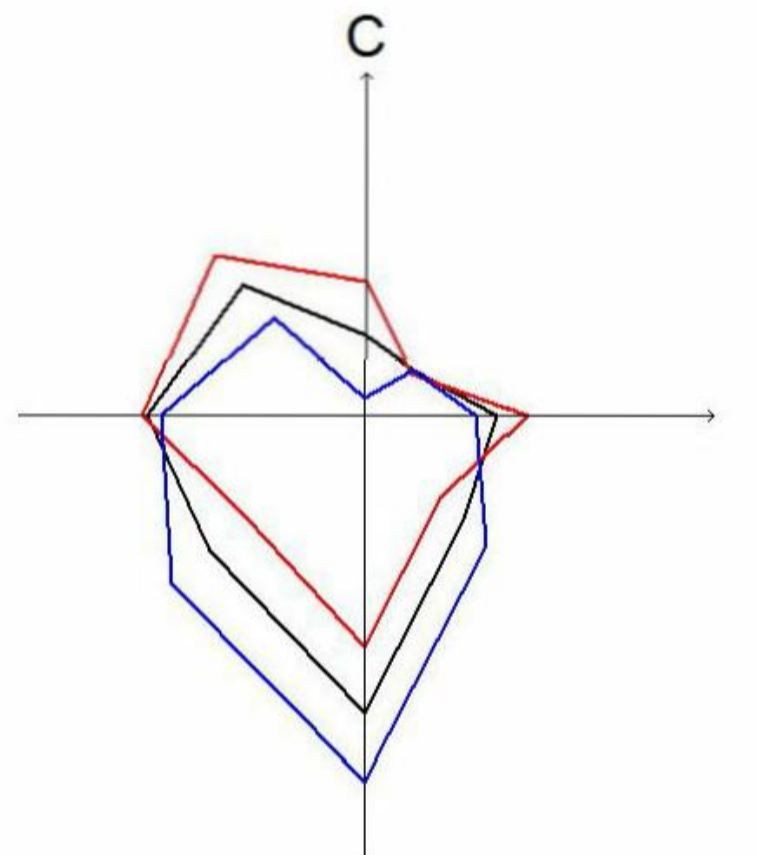

**УСЛОВНЫЕ ОБОЗНАЧЕНИЯ**

- |                                  |          |   |
|----------------------------------|----------|---|
| Проект:                          | Существ. | <b>Границы</b>  |
|                                  |          | Сельского поселения   |
|                                  |          | Населенного пункта  |
| <b>Статус населенных пунктов</b> |          |   |
|                                  |          | Центр сельского поселения                                       |
| <b>Категории земель</b>          |          |   |
|                                  |          | Земли сельскохозяйственного назначения                          |
|                                  |          | Земли населенных пунктов  |
|                                  |          | Земли промышленности и иного специального назначения            |
|                                  |          | Земли лесного фонда   |
|                                  |          | Земли водного фонда   |
|                                  |          | Земли переводимых категорий земель                              |
|                                  |          | Индексы переводимых категорий земель, существующих (по проекту) |

Схема границ Новосельцевского сельского поселения

Масштаб 1: 50 000

Утверждено решением Совета Новосельцевского сельского поселения  
Парабельского района Томской области от 09.08.2013 г. № 47

2013-2018-ГП					
Генеральный план Новосельцевского сельского поселения Парабельского района Томской области					
Имя	Кол.уч.	Док.	№ док.	Подпись	Дата
Директор	Мельничев Е.И.	20	09.08.13		09.08.13
Нач. отдела	Савинова И.В.	20	09.08.13		09.08.13
Зам.нач.отд.	Давыдова И.В.	20	09.08.13		09.08.13
УИП	Давыдова Т.А.	20	09.08.13		09.08.13
Исполн.	Нордман И.И.	20	09.08.13		09.08.13
Спец. 1 кат.	Корниенко О.О.	20	09.08.13		09.08.13

Статус	Лист	Листов
ГП	2	11

Утвержденная часть Генерального плана Новосельцевского сельского поселения  
Карта границ населенных пунктов, входящих в состав поселения  
М 1: 50 000  
ООО НПЦ "Сибирресурсы"  
г. Омск

СОГЛАСОВАНО

Имя	Кол.уч.	Док.	№ док.	Подпись	Дата